



ประกาศองค์การบริหารส่วนตำบลบ้านหัน

เรื่อง ประกวดราคาจ้างก่อสร้างโครงการวางท่อระบายน้ำพร้อมบ่อพักคอนกรีตเสริมเหล็ก รหัสทางหลวงท้องถิ่น นม.ถ.๒๐๙-๐๑ สายหลัง โรงพยาบาลส่งเสริมสุขภาพตำบลถึงสะพานวังเรือ ม.๑ บ้านหัน ตำบลบ้านหัน ด้วยวิธี ประกวดราคาอิเล็กทรอนิกส์ (e-bidding)

องค์การบริหารส่วนตำบลบ้านหัน มีความประสงค์จะ ประกวดราคาจ้างก่อสร้างโครงการวางท่อระบายน้ำพร้อมบ่อพักคอนกรีตเสริมเหล็ก รหัสทางหลวงท้องถิ่น นม.ถ.๒๐๙-๐๑ สายหลัง โรงพยาบาลส่งเสริมสุขภาพตำบลถึงสะพานวังเรือ ม.๑ บ้านหัน ตำบลบ้านหัน ด้วยวิธีประกวดราคาอิเล็กทรอนิกส์ (e-bidding) ราคาของงานก่อสร้างในการประกวดราคาครั้งนี้เป็นเงินทั้งสิ้น ๒,๒๖๖,๓๓๒.๖๐ บาท (สองล้านสองแสนหกหมื่นหกพันสามร้อยสามสิบสองบาทหกสิบสตางค์)

ผู้ยื่นข้อเสนอจะต้องมีคุณสมบัติ ดังต่อไปนี้

๑. มีความสามารถตามกฎหมาย
๒. ไม่เป็นบุคคลล้มละลาย
๓. ไม่อยู่ระหว่างเลิกกิจการ
๔. ไม่เป็นบุคคลซึ่งอยู่ระหว่างถูกระงับการยื่นข้อเสนอหรือทำสัญญากับหน่วยงานของรัฐไว้ชั่วคราว เนื่องจากเป็นผู้ที่ไม่ผ่านเกณฑ์การประเมินผลการปฏิบัติงานของผู้ประกอบการตามระเบียบที่รัฐมนตรีว่าการกระทรวงการคลังกำหนดตามที่ประกาศเผยแพร่ในระบบเครือข่ายสารสนเทศของกรมบัญชีกลาง
๕. ไม่เป็นบุคคลซึ่งถูกระบุชื่อไว้ในบัญชีรายชื่อผู้ทำงานและได้แจ้งเวียนชื่อให้เป็นผู้ทำงานของหน่วยงานของรัฐในระบบเครือข่ายสารสนเทศของกรมบัญชีกลาง ซึ่งรวมถึงนิติบุคคลที่ผู้ทำงานเป็นหุ้นส่วนผู้จัดการ กรรมการผู้จัดการ ผู้บริหาร ผู้มีอำนาจในการดำเนินงานในกิจการของนิติบุคคลนั้นด้วย
๖. มีคุณสมบัติและไม่มีลักษณะต้องห้ามตามที่คณะกรรมการนโยบายการจัดซื้อจัดจ้างและการบริหารพัสดุภาครัฐกำหนดในราชกิจจานุเบกษา
๗. เป็นนิติบุคคลผู้มีอาชีพรับจ้างงานที่ประกวดราคาอิเล็กทรอนิกส์ดังกล่าว
๘. ไม่เป็นผู้มีผลประโยชน์ร่วมกันกับผู้ยื่นข้อเสนอรายอื่นที่เข้ายื่นข้อเสนอให้แก่องค์การบริหารส่วนตำบลบ้านหัน ณ วันประกาศประกวดราคาอิเล็กทรอนิกส์ หรือไม่เป็นผู้กระทำการอันเป็นการขัดขวางการแข่งขันราคาอย่างเป็นธรรม ในการประกวดราคาอิเล็กทรอนิกส์ครั้งนี้
๙. ไม่เป็นผู้ได้รับเอกสิทธิ์หรือความคุ้มกัน ซึ่งอาจปฏิเสธไม่ยอมขึ้นศาลไทย เว้นแต่รัฐบาลของผู้ยื่นข้อเสนอได้มีคำสั่งให้สละเอกสิทธิ์และความคุ้มกันเช่นนั้น
๑๐. ผู้ยื่นข้อเสนอต้องมีผลงานก่อสร้างประเภทเดียวกันกับงานที่ประกวดราคาจ้างก่อสร้างในวงเงินไม่น้อยกว่า ๑,๐๖๒,๐๐๐.๐๐ บาท (หนึ่งล้านหกหมื่นสองพันบาทถ้วน) และเป็นผลงานที่เป็นคู่สัญญาโดยตรงกับหน่วยงานของรัฐ หรือหน่วยงานเอกชนที่องค์การบริหารส่วนตำบลบ้านหันเชื่อถือ
๑๑. ผู้ยื่นข้อเสนอที่ยื่นข้อเสนอในรูปแบบของ "กิจการร่วมค้า" ต้องมีคุณสมบัติ ดังนี้
กรณีที่ข้อตกลงฯ กำหนดให้ผู้เข้าร่วมค้ารายใดรายหนึ่งเป็นผู้เข้าร่วมค้าหลัก ข้อตกลงฯ จะต้องมีการกำหนดสัดส่วนหน้าที่ และความรับผิดชอบในปริมาณงาน สิ่งของ หรือมูลค่าตามสัญญาของผู้เข้าร่วมค้าหลัก มากกว่าผู้เข้าร่วมค้ารายอื่นทุกราย

/กรณีที่ข้อตกลงฯ.....

กรณีที่มีข้อตกลงฯ กำหนดให้ผู้เข้าร่วมคำรายใดรายหนึ่งเป็นผู้เข้าร่วมคำหลัก กิจกรรมร่วมค่านั้นต้องใช้
ผลงานของผู้เข้าร่วมคำหลักรายเดียวเป็นผลงานของกิจกรรมร่วมคำที่ยื่นข้อเสนอ

สำหรับข้อตกลงฯ ที่ไม่ได้กำหนดให้ผู้เข้าร่วมคำรายใดเป็นผู้เข้าร่วมคำหลัก ผู้เข้าร่วมคำทุกราย
จะต้องมีคุณสมบัติครบถ้วนตามเงื่อนไขที่กำหนดไว้ในเอกสารเชิญชวน

๑๒. ผู้ยื่นข้อเสนอต้องลงทะเบียนในระบบจัดซื้อจัดจ้างภาครัฐด้วยอิเล็กทรอนิกส์ (Electronic
Government Procurement : e - GP) ของกรมบัญชีกลาง

ผู้ยื่นข้อเสนอต้องยื่นข้อเสนอและเสนอราคาทางระบบจัดซื้อจัดจ้างภาครัฐด้วยอิเล็กทรอนิกส์ ในวันที่
๒๒ มิถุนายน ๒๕๖๕ ระหว่างเวลา ๐๘.๓๐ น. ถึง ๑๖.๓๐ น.

ผู้สนใจสามารถขอรับเอกสารประกวดราคาอิเล็กทรอนิกส์ โดยดาวน์โหลดเอกสารผ่านทางระบบจัดซื้อ
จัดจ้างภาครัฐด้วยอิเล็กทรอนิกส์ตั้งแต่วันที่ประกาศจนถึงก่อนวันเสนอราคา

ผู้สนใจสามารถดูรายละเอียดได้ที่เว็บไซต์ www.banhun.go.th และ www.gprocurement.go.th
หรือ www.gprocurement.go.th หรือสอบถามทางโทรศัพท์หมายเลข ๐๔๔๘๘๗๐๐๗ ในวันและเวลาราชการ

ประกาศ ณ วันที่ ๑๔ มิถุนายน พ.ศ. ๒๕๖๕



(นายบุญมี บุญจันทิก)

นายกองค์การบริหารส่วนตำบลบ้านหัน

หมายเหตุ ผู้ประกอบการสามารถจัดเตรียมเอกสารประกอบการเสนอราคา (เอกสารส่วนที่ ๑ และเอกสารส่วนที่ ๒)
ในระบบ e-GP ได้ตั้งแต่วันที่ขอรับเอกสารจนถึงวันเสนอราคา

แบบแสดงรายการ ปริมาณงาน และราคา

ชื่อโครงการ / งานก่อสร้าง วางท่อระบายน้ำพร้อมบ่อพักคอนกรีตเสริมเหล็ก รหัสทางหลวงท้องถิ่น นม.ถ.209 - 01 สายหลังโรงพยาบาลส่งเสริมสุขภาพตำบล ถึง สะพานวังเรือ

สถานที่ก่อสร้าง บ้านหัน หมู่ที่ 1

หน่วยงานเจ้าของโครงการ อบต.บ้านหัน อำเภอเสี๊ยะ จังหวัดนครราชสีมา

ประมาณราคาโดย นายชญาสุ คุณกลาง

ลำดับที่	รายการ	จำนวน	หน่วย	เมื่อวันที่ 14		เดือน กันยายน		รวม	หมายเหตุ	
				ค่าวัสดุ		ค่าแรงงาน				ค่าวัสดุและแรงงาน
				ราคาต่อหน่วย	จำนวนเงิน	ราคาต่อหน่วย	จำนวนเงิน			
1	งานรื้อถอนรางระบายน้ำ ค.ส.ล.									
	1.1 งานรื้อถอนรางระบายน้ำ ค.ส.ล.(เรือขนไป)	133.00	ม.	-	-	75.00	9,975.00	9,975.00		
2	งานท่อระบายน้ำ คสล.									
	1.1 ท่อระบายน้ำ คสล. ขนาดเส้นผ่าศูนย์กลาง 0.60 ม.(รวมค่าติดตั้งแล้ว)	926.00	ฟุตอน	1,222.16	1,131,718.97	-	-	1,131,718.97		
3	งานบ่อพัก									
	2.1 งานดินขุด	251.60	ลบ.ม.	-	-	99.00	24,908.40	24,908.40		
	2.2 บ่อพักสำเร็จรูป สำหรับท่อ Ø 0.60 ม. (ขนาดตามท้องตลาด)	112.00	บ่อ	2,457.94	275,289.72	-	-	275,289.72		
	2.3 งานคอนกรีตโครงสร้าง 1 : 2 : 4 (เสริมปากบ่อ)	3.36	ลบ.ม.	1,542.00	5,181.13	436.00	1,464.96	6,646.09		
	2.4 งานคอนกรีตหยาบ 1 : 3 : 5	16.13	ลบ.ม.	1,313.56	21,187.76	398.00	6,419.74	27,607.50		
	2.5 งานทรายหยาบรองพื้น	16.13	ลบ.ม.	435.00	7,016.55	91.00	1,467.83	8,484.38		
	2.6 งานเหล็กกรุบพรม									
	- เหล็ก L 50 x 50 x 4 มม.ยาว 6.00 ม. (18.40 กก./ฟุตอน)	1,099.11	กก.	35.05	38,519.03	10.00	10,991.10	49,510.13		
	- ทาสีกันสนิม	74.55	ตร.ม.	35.16	2,621.20	35.00	2,609.25	5,230.45		
4	งานฝาบ่อพัก คสล. (0.45 x 0.90 ม.) ทหนา 0.15 ม.	224.00	ฝ้า							
	3.1 งานไม้แบบทั่วไป									
	- ค่าแรงแบบหล่อคอนกรีต	60.48	ตร.ม.	-	-	133.00	8,043.84	8,043.84		
	- ไม้ใช้ทำไม้แบบ	12.10	ตร.ม.	584.79	7,075.96	-	-	7,075.96	คิด 5 ครั้ง	
	- ไม้คร่าวยึดแบบ	3.63	ลบ.ฟ.	506.82	1,839.76	-	-	1,839.76		
	- ตะปู	15.12	ก.ก.	60.00	907.20	-	-	907.20		
							ยอดยกไป	1,557,237.39		

แบบแสดงรายการ ปริมาณงาน และราคา

ชื่อโครงการ / งานก่อสร้าง : วางท่อระบายน้ำพร้อมบ่อพักคอนกรีตเสริมเหล็ก รหัสทางหลวงท้องถิ่น นม.ถ.209 - 01 สายหลัง โรงพยาบาลส่งเสริมสุขภาพตำบลถึง สะพานวังเรือ

สถานที่ก่อสร้าง : บ้านหัน หมู่ที่ 1

หน่วยงานเจ้าของโครงการ : อบต.บ้านหัน อำเภอสีคิ้ว จังหวัดนครราชสีมา

ประมาณราคาโดย : นายชนายุศ คุณกลาง

เมื่อวันที่ 14 เดือน กันยายน พ.ศ. 2564

ลำดับที่	รายการ	จำนวน	หน่วย	ค่าวัสดุ		ค่าแรงงาน		รวม	หมายเหตุ
				ราคาต่อหน่วย	จำนวนเงิน	ราคาต่อหน่วย	จำนวนเงิน		
3.2	งานเหล็กเสริมคอนกรีต					ยอดยกมา		1,557,237.39	
	- เหล็กเส้นกลมผิวเรียบ SR...Ø 9 มม. (0.499 ก.ก./ม.)	1,117.76	ก.ก.	25.47	28,469.35	4.10	4,582.82	33,052.16	
	- ลวดผูกเหล็ก	33.53	ก.ก.	81.78	2,742.08	-	-	2,742.08	
	- งานคอนกรีตโครงสร้าง 240 ksc	16.46	ลบ.ม.	1,749.49	28,796.61	306.00	5,036.76	33,833.37	
	- ท่อ พีวีซี แข็ง ชั้น 8.5 ขนาด Ø 2"	24.00	ท่อน	184.75	4,434.00	-	-	4,434.00	
	รวมค่าวัสดุและแรงงาน							1,631,299.00	

ลงชื่อ.....ผู้ประมาณราคา

หมายเหตุ ใช้ราคากลางสำนักงานพาณิชย์จังหวัดนครราชสีมาเดือน สิงหาคม 2564

(นายชนายุศ คุณกลาง)

ราคาน้ำมันดีเซล B7 (ปตท.) วันที่ 14 กันยายน 2564 ที่ 29.00 - 29.99 บาท

ผู้อำนวยการกองช่าง

ราคาวัสดุก่อสร้างที่มีในรายการของสำนักงานพาณิชย์จังหวัดนครราชสีมา ใช้การสืบราคากำหนดราคาจากบ้านในพื้นที่

ลงชื่อ.....ผู้ตรวจสอบฯ

ลงชื่อ.....ผู้เห็นชอบ

ลงชื่อ...จ.ส.อ.....ผู้อนุมัติ

(นายชนายุศ คุณกลาง)

(นายนิติธ คงอินทร์)

(โสภกา พลคณอก)

ผู้อำนวยการกองช่าง

ปลัดองค์การบริหารส่วนตำบลบ้านหัน

นายกองค์การบริหารส่วนตำบลบ้านหัน

ตารางเปรียบเทียบราคากลางเปลี่ยนแปลงการขออนุมัติโครงการก่อสร้างส่วนท้องถิ่น แก่ข้าราชการงบประมาณ พ.ศ. 2565

เงินอุดหนุนเฉพาะกิจ องค์การบริหารส่วนตำบลบ้านหัน (ก่อสร้าง/ปรับปรุงซ่อมแซมถนนทางหลวงท้องถิ่น)

ชื่อโครงการ / งานก่อสร้าง วางท่อระบายน้ำพร้อมบ่อพักคอนกรีตเสริมเหล็ก รหัสทางหลวงท้องถิ่น น.ม.ถ.209 - 01 สายหลัง โรงพยาบาลส่งเสริมสุขภาพตำบล ถึง สะพานวังเรือ

สถานที่ก่อสร้าง บ้านหัน หมู่ที่ 1 ตำบลบ้านหัน อำเภอสีคิ้ว จังหวัดนครราชสีมา

หน่วยงานเจ้าของโครงการ อบต.บ้านหัน อำเภอสีคิ้ว จังหวัดนครราชสีมา

รายการเดิม ที่ได้รับบริการจัดสรรงบประมาณ	ปริมาณวัสดุ		ค่าวัสดุ/หน่วย บาท	รวมเป็นเงิน บาท	รายการที่เปลี่ยนแปลง ที่ขออนุมัติฯ	ปริมาณวัสดุ		ค่าวัสดุ/หน่วย บาท	รวมเป็นเงิน บาท
	จำนวน	หน่วย				จำนวน	หน่วย		
1.งานรื้อถอนรางระบายน้ำ ค.ส.ล.					1.งานรื้อถอนรางระบายน้ำ ค.ส.ล.				
1.1 งานรื้อถอนรางระบายน้ำ ค.ส.ล.(รื้อขนไป)	-	-	-	-	1.1 งานรื้อถอนรางระบายน้ำ ค.ส.ล.(รื้อขนไป)	133.00	ม.	-	75.00
2.งานท่อระบายน้ำ คสส.					2.งานท่อระบายน้ำ คสส.				
2.1 ท่อระบายน้ำ คสส.	1,000.00	ท่อน	1,209.99	-	2.1 ท่อระบายน้ำ คสส.	926.00	ท่อน	1,222.16	-
ขนาดเส้นผ่าศูนย์กลาง 0.60 ม. (รวมค่าติดตั้งแล้ว)				1,209,990.72	ขนาดเส้นผ่าศูนย์กลาง 0.60 ม. (รวมค่าติดตั้งแล้ว)				1,131,718.97
3.งานบ่อพัก					3.งานบ่อพัก				
3.1 งานดินชุด	110.00	บ่อ	-	125.00	3.1 งานดินชุด	112.00	บ่อ	-	24,908.40
3.2 บ่อพักสำเร็จรูป สำหรับท่อ Ø 0.60 ม. (ขนาดตามท้องตลาด)	247.10	ลบ.ม.	3,700.00	-	3.2 บ่อพักสำเร็จรูป สำหรับท่อ Ø 0.60 ม. (ขนาดตามท้องตลาด)	251.60	ลบ.ม.	99.00	275,289.72
3.3 งานคอนกรีตโครงสร้าง 1 : 2 : 4 (เสริมปากบ่อ)	110.00	บ่อ			3.3 งานคอนกรีตโครงสร้าง 1 : 2 : 4 (เสริมปากบ่อ)	112.00	บ่อ	2,457.94	6,646.09
3.4 งานคอนกรีตหยาบ 1 : 3 : 5	3.30	ลบ.ม.	1,542.00	398.00	3.4 งานคอนกรีตหยาบ 1 : 3 : 5	3.36	ลบ.ม.	1,542.00	27,607.50
3.5 งานทรายหยาบรองพื้น	15.84	ลบ.ม.	435.00	91.00	3.5 งานทรายหยาบรองพื้น	16.13	ลบ.ม.	435.00	8,484.38
3.6 งานเหล็กรูปพรรณ - เหล็ก L 50 x 50 x 4 มม. ยาว 6.00 ม. (18.40 กก./ท่อน)	1,079.48	กก.	18.03	10.00	3.6 งานเหล็กรูปพรรณ - เหล็ก L 50 x 50 x 4 มม. ยาว 6.00 ม. (18.40 กก./ท่อน)	1,099.11	กก.	35.05	49,510.13
- ทาลีกันสนิม	73.22	ตร.ม.	35.00	30.00	- ทาลีกันสนิม	74.55	ตร.ม.	35.16	5,230.45
			ยอดยกไป	1,724,740.33				ยอดยกไป	1,539,370.64

ตารางเปรียบเทียบราคาการเปลี่ยนแปลงการขออนุมัติโครงการก่อสร้างส่วนท้องถิ่น แก่ขราชการงบประมาณ พ.ศ. 2565
เงินอุดหนุนเฉพาะกิจ องค์การบริหารส่วนตำบลบ้านหัน (ก่อสร้างปรับปรุงซ่อมแซมถนนทางหลวงท้องถิ่น)

รายการเดิม ที่ได้รับการจัดสรรงบประมาณ	ปริมาณวัสดุ		ค่าวัสดุหน่วย บาท	บาท	รวมเป็นเงิน	รายการที่เปลี่ยนแปลง		ปริมาณวัสดุ จำนวน	หน่วย	ค่าวัสดุหน่วย บาท	บาท	รวมเป็นเงิน
	จำนวน	หน่วย				ที่ขออนุมัติฯ	ค่าแรง/หน่วย บาท					
			ยอดยกมา		1,724,740.33		ยอดยกมา					1,539,370.64
4.งานฝายบ่อพัก คสล.ขนาด (0.45 x 0.90 ม.) หนา 0.15 ม.	220.00	ฝ.				4.งานฝายบ่อพัก คสล.ขนาด (0.45 x 0.90 ม.) หนา 0.15 ม.		224.00	ฝ.			
4.1 งาน ไม้แบบทั่วไป						4.1 งาน ไม้แบบทั่วไป						
- ค่าแรงแบบหล่อคอนกรีต	59.40	ตร.ม.	-	133.00	7,900.20	- ค่าแรงแบบหล่อคอนกรีต		60.48	ตร.ม.	-	133.00	8,043.84
- ไม้ใช้ทำไม้แบบ	11.88	ตร.ม.	584.79	-	6,947.31	- ไม้ใช้ทำไม้แบบ		12.10	ตร.ม.	584.79	-	7,075.96
- ไม้คร่าวยึดแบบ	4.00	ลบ.ฟ.	506.82	-	1,806.31	- ไม้คร่าวยึดแบบ		3.63	ลบ.ฟ.	506.82	-	1,839.76
- ตะปู	14.85	ก.ก.	60.00	-	891.00	- ตะปู		15.12	ก.ก.	60.00	-	907.20
4.2 งานเหล็กเสริมคอนกรีต						4.2 งานเหล็กเสริมคอนกรีต						
- เหล็กเส้นกลมผิวเรียบ SR....Ø 9 ม.ม. (0.499 ก.ก./ม.)	1,097.80	ก.ก.	17.14	4.10	23,317.27	- เหล็กเส้นกลมผิวเรียบ SR....Ø 9 ม.ม. (0.499 ก.ก./ม.)		1,117.76	ก.ก.	25.47	4.10	33,052.16
- ลวดผูกเหล็ก	32.93	ก.ก.	53.27	-	1,754.18	- ลวดผูกเหล็ก		33.53	ก.ก.	81.78	-	2,742.08
- งานคอนกรีตโครงสร้าง 240 ksc	13.37	ลบ.ม.	1,749.49	306.00	27,481.90	- งานคอนกรีตโครงสร้าง 240 ksc		16.46	ลบ.ม.	1,749.49	306.00	33,833.36
- ท่อ พีวีซี แข็ง ชั้น 8.5 ขนาด Ø 2"	24.00	ท่อน	177.57	-	4,261.68	- ท่อ พีวีซี แข็ง ชั้น 8.5 ขนาด Ø 2"		24.00	ท่อน	184.75	-	4,434.00
รวมค่าวัสดุและค่าแรงงานทั้งหมด					1,799,100.18	รวมค่าวัสดุและค่าแรงงานทั้งหมด					1,631,299.00	
ค่า FACTOR F					1.3020	ค่า FACTOR F					1.3022	
รวมเป็นเงิน					2,342,428.43	รวมเป็นเงิน					2,124,277.56	
ปรับเป็นเงินทั้งสิ้น					2,342,000.00	ปรับเป็นเงินทั้งสิ้น					2,124,000.00	

ลงชื่อ



(นายบุญมี บุญจันทร์)

นายกองค์การบริหารส่วนตำบลบ้านหัน



แบบโครงการวางทอระบายน้ำพร้อมบ่อพักคอนกรีตเสริมเหล็ก รหัสทางหลวงท้องถิ่น น.ม.ถ.209-
สายหลัง โรงพยาบาลส่งเสริมสุขภาพตำบล ถึง สะพานวังเรือ หมู่ที่ 1 บ้านหัน ตำบลบ้าน
ปริมาณงาน วางทอระบายน้ำ ค.ส.ล.ขนาด ศก. 0.60 เมตร ระยะทางรวมบ่อพัก 1,038 เมตร
ดินถมหลังทอลึกเฉลี่ย 0.20 เมตร ใช้ท่อ ค.ส.ล.ขนาด ศก. 0.60 เมตร จำนวน 926
บ่อพักสี่เหลี่ยมรูปผืนผ้า ค.ส.ล.จำนวน 112 บ่อติดตั้งป้ายโครงการตามแบบมาตรฐาน จำนวน
(รายละเอียดตามแบบแปลนที่ อบต.บ้านหันกำหนด)

สถานที่ก่อสร้าง : บ้านหัน หมู่ที่ 1 ตำบลบ้านหัน
อำเภอสีคิ้ว จังหวัดนครราชสีมา

เอกสารนี้เป็นส่วนหนึ่งของสัญญา
(ลงชื่อ).....
(ลงชื่อ).....
(ลงชื่อ).....
(ลงชื่อ).....

	โครงการก่อสร้าง บ้านหัน หมู่ 1 ต.บ้านหัน อ.สีคิ้ว	สำรวจ/เขียนแบบ <i>[Signature]</i>	ผู้ออกแบบ/จัดของแบบ <i>[Signature]</i>	เห็นชอบ <i>[Signature]</i>	อนุมัติ จ.ส.อ. <i>[Signature]</i>	แบบเลขที่ /2565	วันที่ เดือน ปี
--	---	--------------------------------------	---	-------------------------------	--------------------------------------	--------------------	--------------------

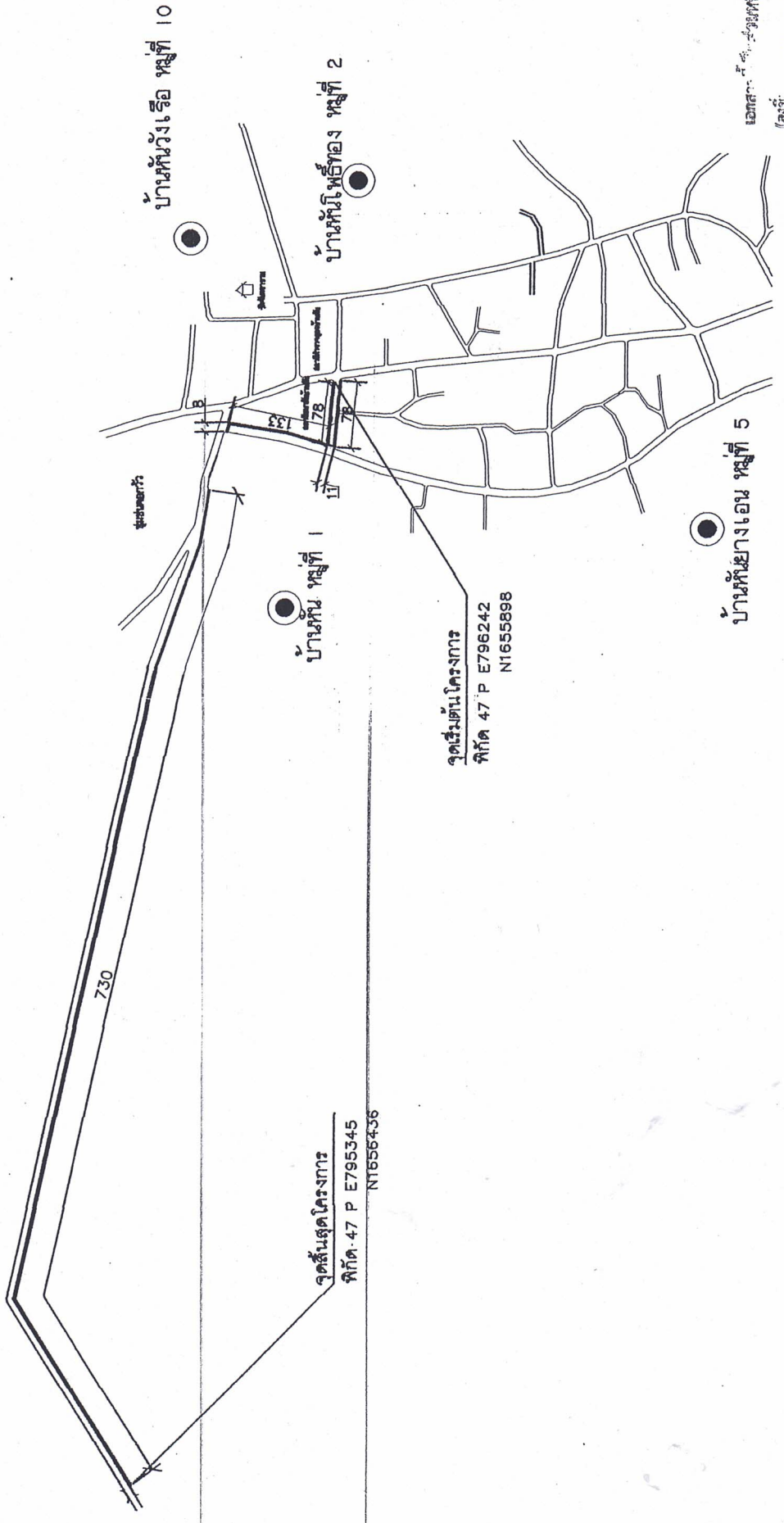

แผนที่สังเขป

SCALE None

เอกสารที่: ...
 (ลง) ...
 (ลง) ...
 (ลง) ...
 (ลง) ...



สถาบันที่ออก
 บ้านกึ่งโฮมโฮม หมู่ที่ 1
 สาขา/เขียนแบบ
 ผู้ออกแบบ/รับรองแบบ
 เห็นชอบ
 อนุมัติ
 2565

แบบร่าง
 /2565

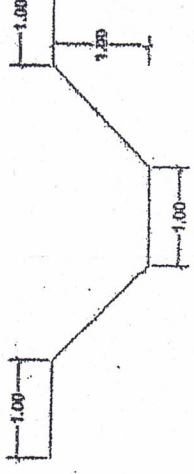

ศูนย์เครื่องปรับอากาศแบบรวมศูนย์
ขนาดรวม 1.00

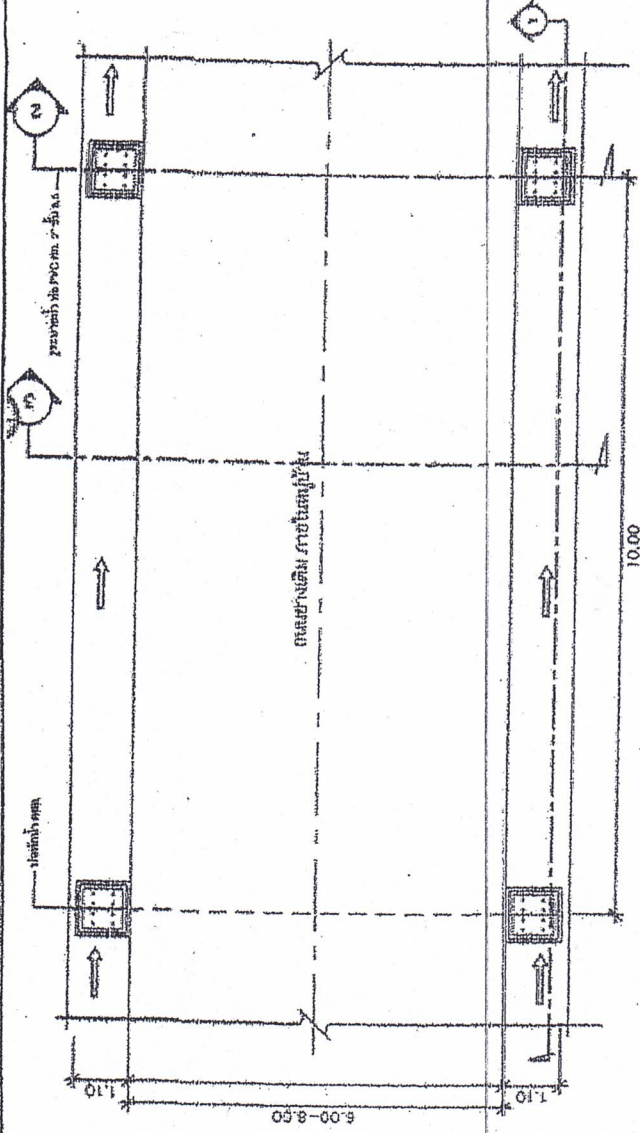
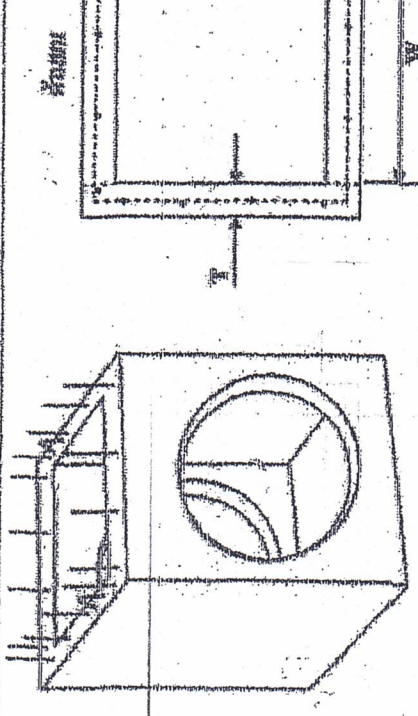

แผนผังระบบท่อ

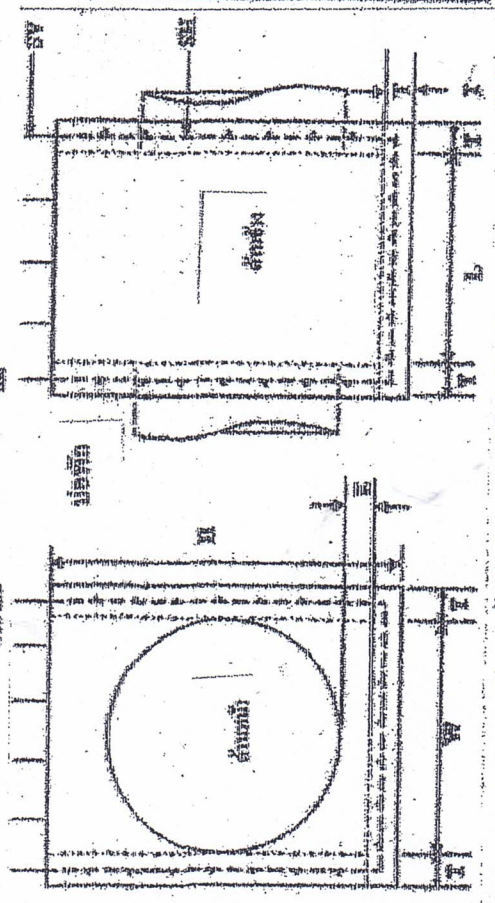

หมายเหตุ

ข้อที่ ค. ส. ส. ให้ทำเป็นภาคตามแบบรูปรายการที่ ถัดไป. บัดกับ กักกวด หรือใช้ โยให้ค่าแรงรูป ค. ส. ส. ตามขนาดที่ได้ระบุ (ของกลาง)
 โยให้ค่าจ้างต้องได้แบบแปลนรายละเอียดการเดินท่อในให้ด้วยแบบแปลนและรายการราคาตรวจรับวัสดุ ราคาตามผู้
 ก่อนทำการก่อสร้างต้องให้ค่าจ้างผู้รับแบบแปลน หรือแบบแปลนที่ผู้รับแบบแปลน หรือแบบแปลนที่ผู้รับแบบแปลน

ขนาด ท่อ mm	TRANSDUCER				
	W	L	H	T	E
1 0	0.45 m	0.45 m	0.73 m	0.10 m	0.10 m
2 0	0.45 m	0.45 m	1.00 m	0.10 m	0.12 m
3 0	0.45 m	0.45 m	1.00 m	0.10 m	0.12 m
4 0	0.45 m	0.45 m	1.00 m	0.10 m	0.12 m
5 0	0.45 m	0.45 m	1.00 m	0.10 m	0.12 m
6 0	0.45 m	0.45 m	1.00 m	0.10 m	0.12 m
7 0	0.45 m	0.45 m	1.00 m	0.10 m	0.12 m
8 0	0.45 m	0.45 m	1.00 m	0.10 m	0.12 m
9 0	0.45 m	0.45 m	1.00 m	0.10 m	0.12 m



แปลนท่อระบายน้ำ, บ่อพัก

สถาปัตย์ศาสตร์
บ้านกั้น หมู่ 1
สำรวจ/เขียนแบบ
ผู้ควบคุม/รับของแบบ
เห็นชอบ
แปลน
แบบเลขที่ /2565

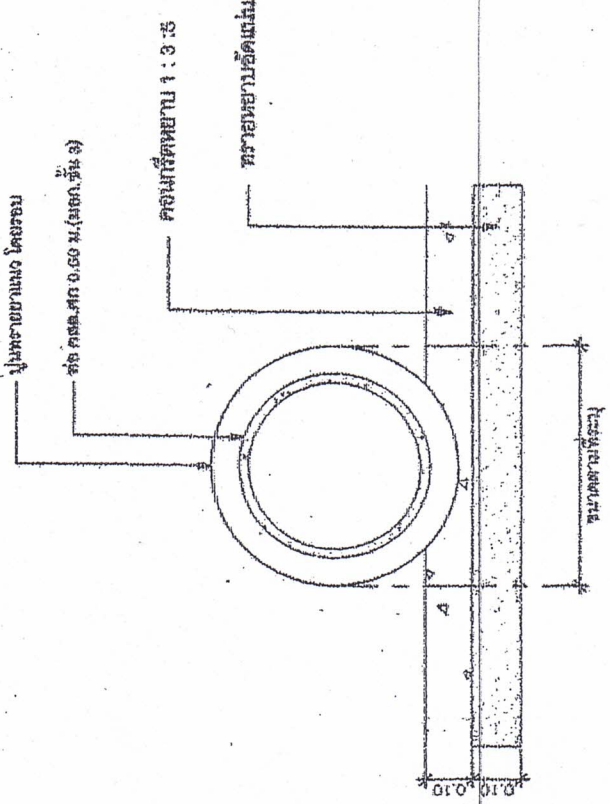

รูปตัดตอนระบายน้จาก
มาตรฐาน
ไม่มี

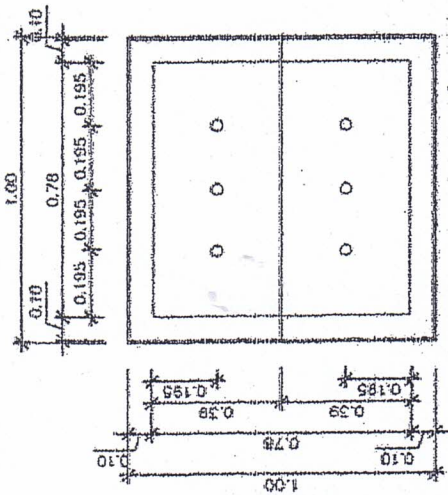
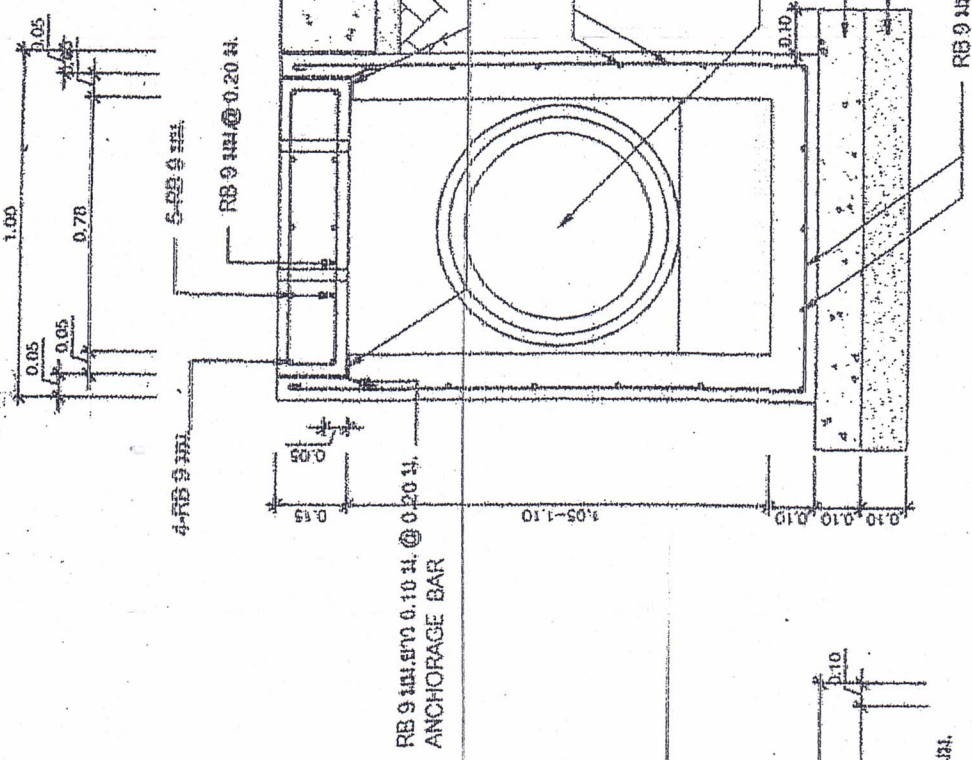

แผ่นคอนกรีต
มาตรฐาน
ไม่มี

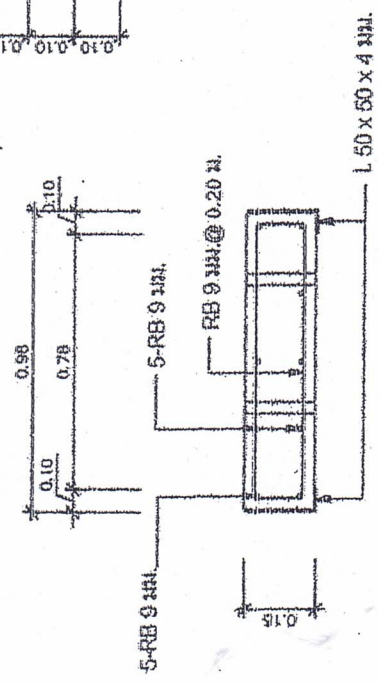

ขยายเอาเหล็ก
มาตรฐาน
ไม่มี

เอกสาร
(ลง)
(ลง)
(ลง)
(ลง)



สถานศึกษา
บ้านทับไทร

สำรวจ/เขียนแบบ

ผู้ควบคุมงาน/ช่างแบบ

แก้ไข

อนุมัติ

แบบแปลน

/2565

โครงการก่อสร้างของอบต. บ้านหัน

ชื่อโครงการ.....
 ปริมาณงาน.....
 งบประมาณ.....
 วันเริ่มสัญญา..... วันสิ้นสุดสัญญา.....
 ผู้ริบจ้าง.....
 ผู้ควบคุมงาน..... เบอร์โทรศัพท์.....

แบบบัญชีคร่าวแสดงปริมาณงานของโครงการ

หมายเหตุ 1. บัญชีคร่าวทำจากไม้อัดหรือไวเนิล ติดตั้งบริเวณสถานที่ก่อสร้างที่สามารถมองเห็นได้ชัดเจน



อบต. บ้านหัน

สำรวจ/เขียนแบบ

ผู้ออกแบบ/รับออกแบบ

เห็นชอบ

อนุมัติ

แบบบัญชีโครงการตามแบบมาตรฐาน

รายการประกอบแบบป้ายมาตรฐานสำหรับโครงการขององค์การบริหารส่วนตำบล

1. เสาค้ำ, พื้นป้ายเหล็ก, เขียวทั้งสองด้าน, ใช้สีน้ำมัน ก่อนทาสีจริงให้ทาสีกันสนิมก่อนสองครั้ง
2. ตัวหนังสือสีขา
3. ขนาดตัวหนังสือกำหนดความเหมาะสม ข้อความตามแบบกำหนด
4. แผ่นเหล็กขนาดกว้าง 1.20 เมตร ยาว 2.40 เมตร
5. จุดก่อสร้างป้ายกำหนดตามความเหมาะสม สามารถขอ

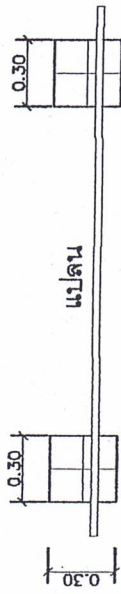

แปลน

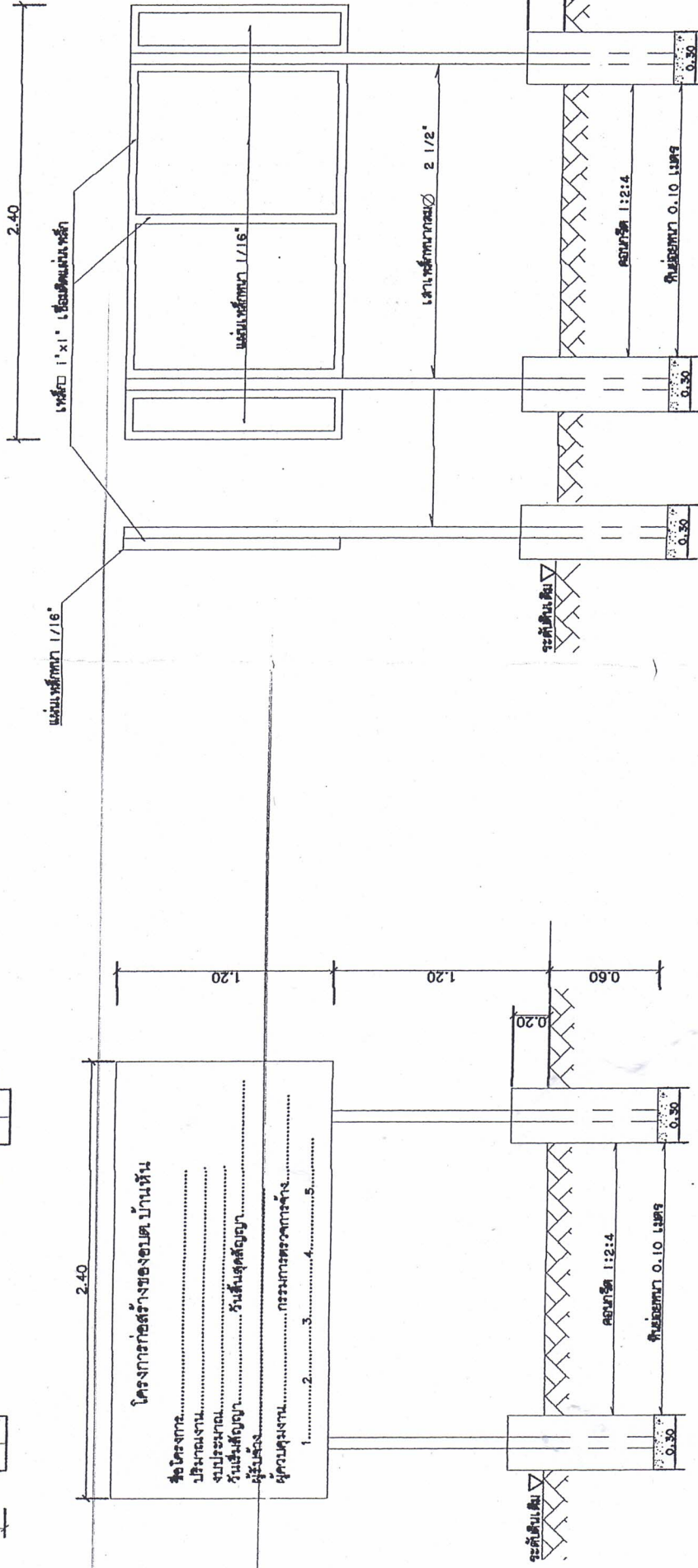

รูปด้านหน้า 1 : 50

รูปด้านหลัง 1 : 50



แบบป้ายโครงการตามแบบมาตรฐาน

สถานที่ก่อสร้าง
บ้านหัน หมู่ 1

สำรวจ/เขียนแบบ

ผู้ออกแบบ/รับออกแบบ

เพื่อขอ

อนุมัติ

แบบเลขที่

/2565